

"on ne chante jamais aussi juste que dans les branches de son arbre généalogique" Max Jacob

*Hermann de Montmollin
1865-1947*

1890

*Alice DuBois
1868-1936*

La Famille Montmollin au XXème siècle

*Descendance de la branche
Hermann de Montmollin 1865-1947
Alice DuBois 1868-1936*

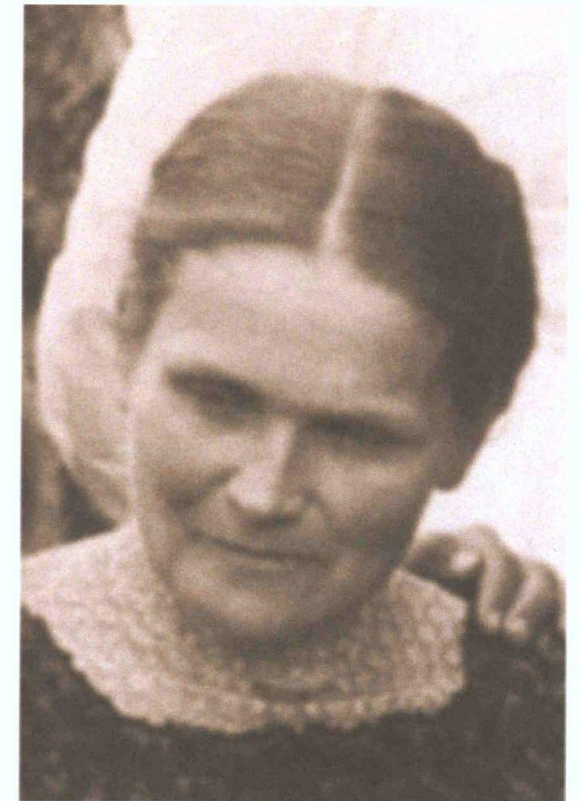
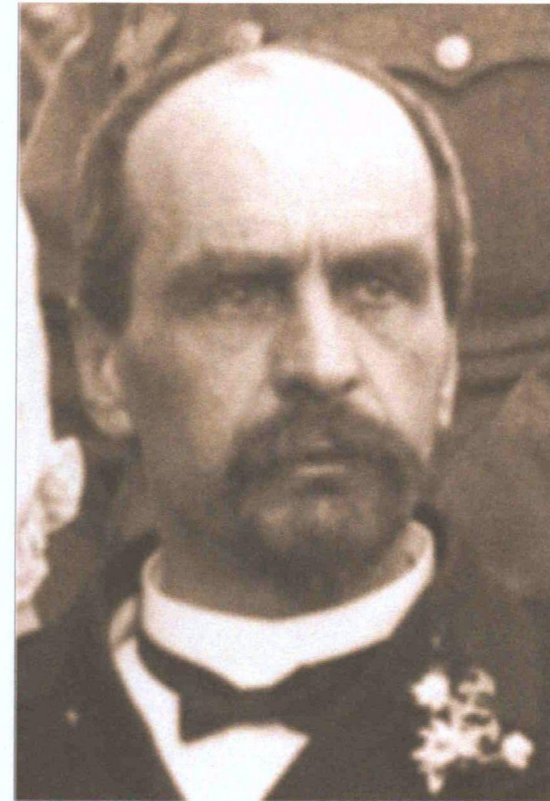

*Louise
Sarah
de
Montmollin
1894-1894*

*Madeleine
de
Montmollin
1892-1925*

*Louis
de
Montmollin
1893-1974*

*Cécile
de
Montmollin
1895-1988*

*Henri
de
Montmollin
1896-1988*

*Mario Louise
dite "Putzi"
de
Montmollin
1898-1987*

*Marc
de
Montmollin
1900-1985*

*Léon
de
Montmollin
1902-1965*

*Alice Sarah
dite "Schatzi"
de
Montmollin
1908-1965*

A

B

C

D

E

F

G

H

I



1er rang: Léon, Schatzi dans les bras de Madelon, Cécile, Putzi
2ème rang: Marc, Louis, Henri



Henri, Putzi, Cécile, Léon, Marc, Hermann, Schatzi, Alice, Louis, Madelon



*Réunion à Evillard 13 Septembre 1942
 "et l' Eternel donna un nom à chacun de ses serviteurs "
 (Marc 1, verset 2, apocryphe!!!)*



*25 Août 1957 Pèlerinage à la cure de La Sagne où Hermann séjourna plus de 20 ans
 de gauche à droite: Mimi, Louis, Marie-Thérèse, Michel, Marcel, Marc, Micheline, Putxi,
 Hugues, Marlise.*

1922



de gauche à droite :

assis : Alice avec dans ses bras Hugues, Andrée, Madeleine, Denise, Hermann

*debout : Schatzi, Marc (derrière), Mimi, Daniel dans les bras de Cécile, Louis, Putzi,
Jean dans les bras de Henri, Lucette, Werner Vaucher, Léon portant Marlise*

1926



de gauche à droite :

Louis, Henri, Marc, Léon

Les "Montmollin d'Argentine". Descendance de Léon (1902-1965)

1962



de gauche à droite :

Pinti, Eduardo, Enrique, Alejandro, Laurent

1976



de gauche à droite :

Alejandro, Enrique, Laurent (Contr'Amiral), Andres, Eduardo, Pinti



Les "Montmollin d'Argentine" en 2005

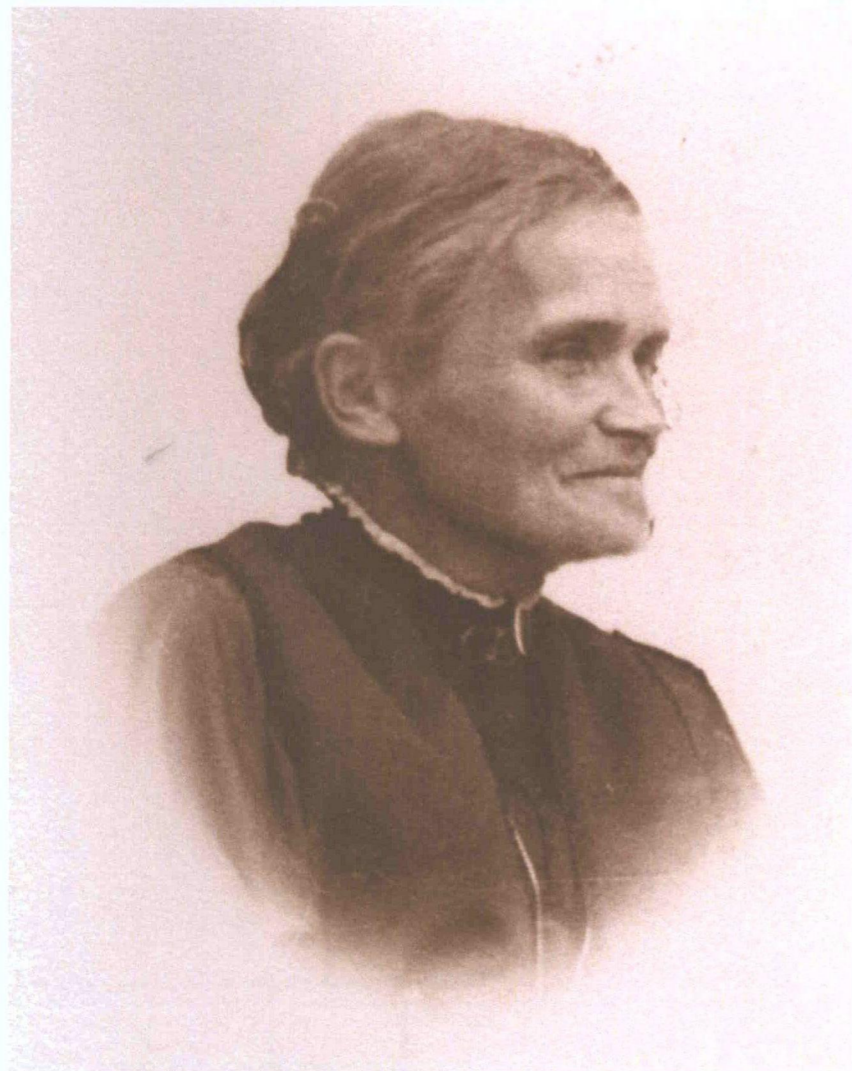

Alice de Montmollin née DuBois



*Chêne dessiné par Alice de Montmollin
d'après Duplat en 1886*

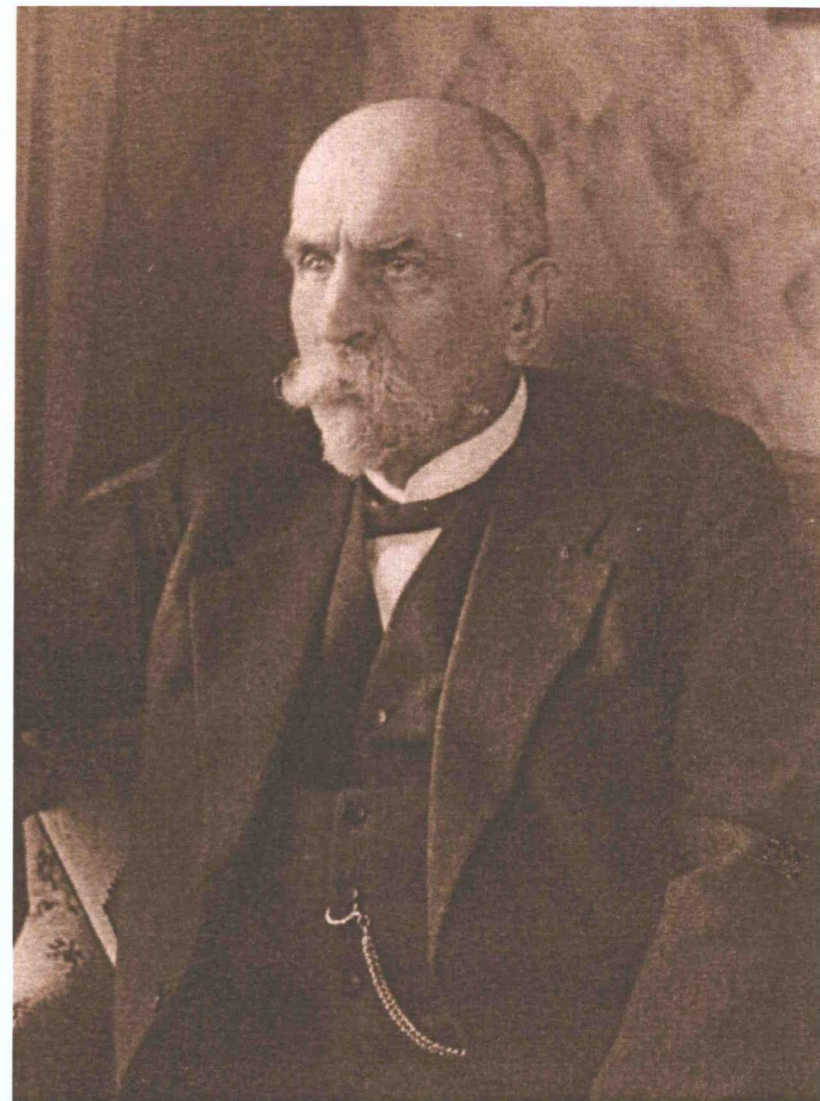

Hermann de Montmollin à 74 ans

Jean-Frédéric de Montmollin 1740-1812
 Marianne de Luxe 1749-1820

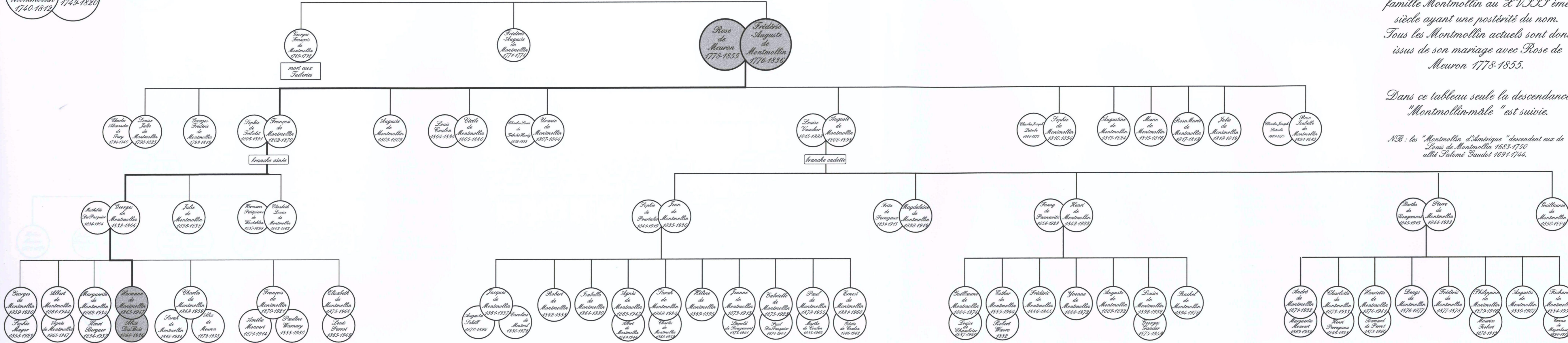

Descendance Frédéric-Auguste de Montmollin
 1776-1836 dernier représentant de la famille Montmollin au XVIII^{ème} siècle ayant une postérité du nom.
 Tous les Montmollin actuels sont donc issus de son mariage avec Rose de Meuron 1778-1855.

Dans ce tableau seule la descendance "Montmollin-mâle" est suivie.

NB: les "Montmollin d'Amérique" descendent eux de Louis de Montmollin 1683-1750 allié Salomé Gaudot 1694-1744.

Louise Sarah de Montmollin 1891-1891

A

Madeleine de Montmollin 1892-1925

B

Marquerite Junod 1892-1974

Louis de Montmollin 1893-1974

C

Lambert de Vries de Heekelingen 1912-1980

Andrée de Montmollin 1917-2005

Raffaello Rosselli 1906-1969

Denise de Montmollin 1919

Nadine Clero de Blonay 1922-1997

Daniel de Montmollin 1921

Sarah Currie 1942

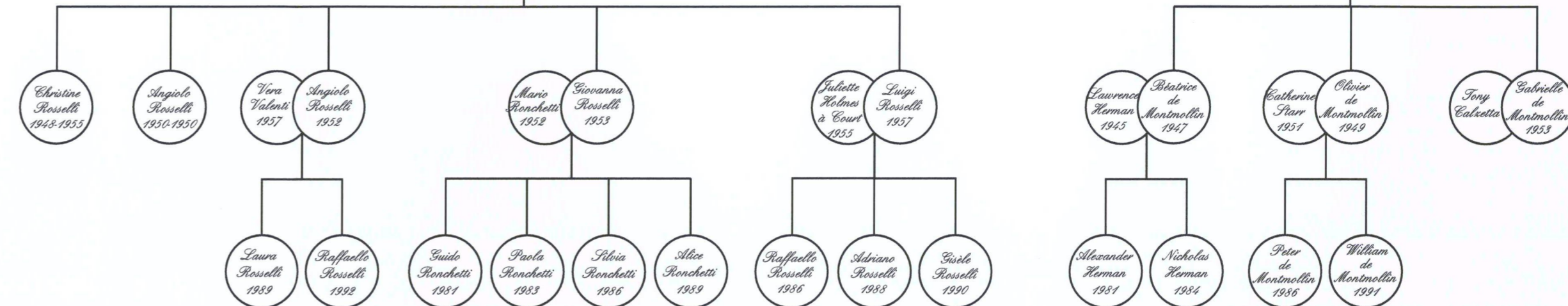
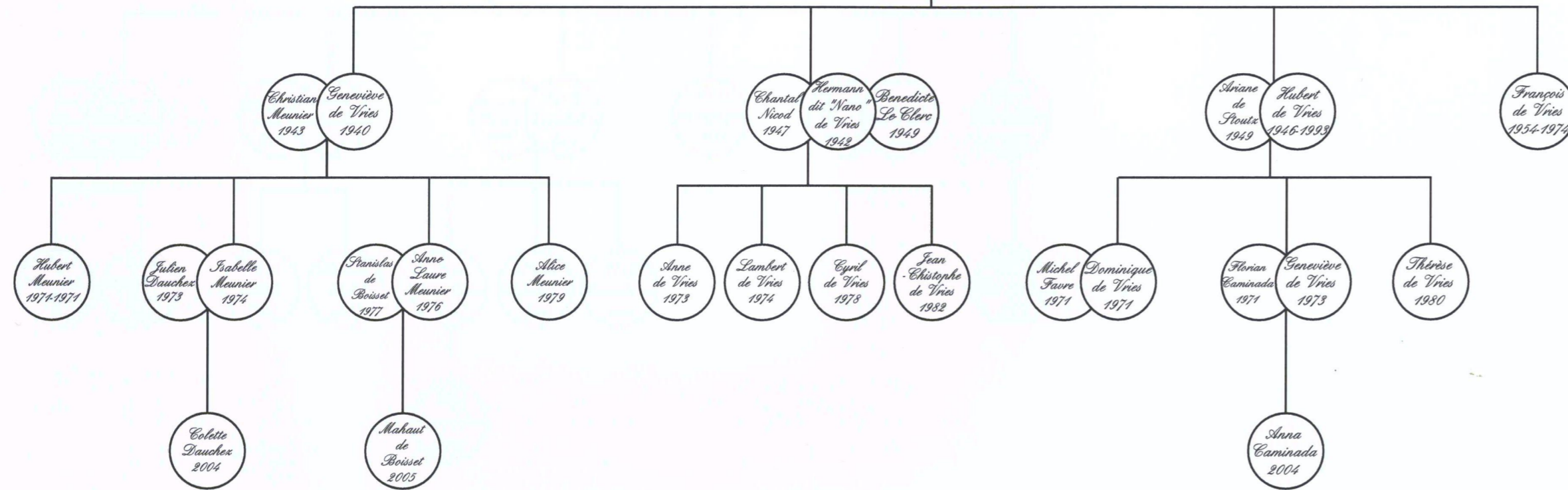

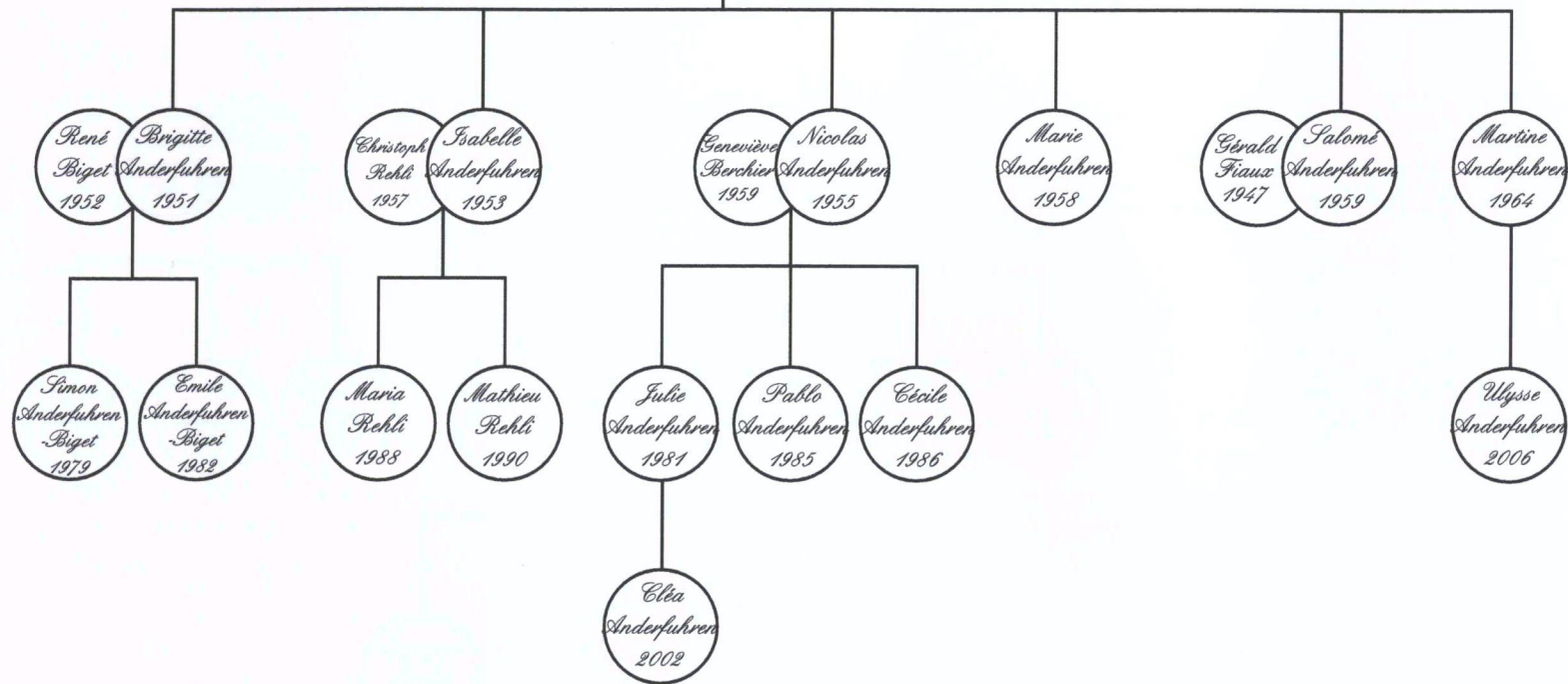
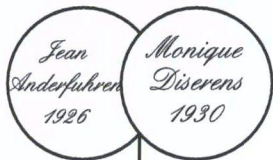
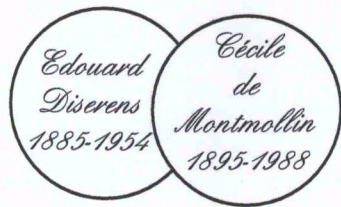

Lucie dite Lucette de Vargas Galvez 1897-1960

Henri de Montmollin 1896-1988

E

Eveline Mermod 1924

Jean de Montmollin 1921-2001

Andrée Michod 1942

Mireille de Montmollin 1923-1924

Adolphe dit "Dody" Bettez 1920

Madeleine de Montmollin 1925

Eric Engel 1925

Mireille de Montmollin 1926

Jean Paul Comtesse 1923

Huguette de Montmollin 1928-2005

Eosette Keusch 1933

Henri de Montmollin 1933

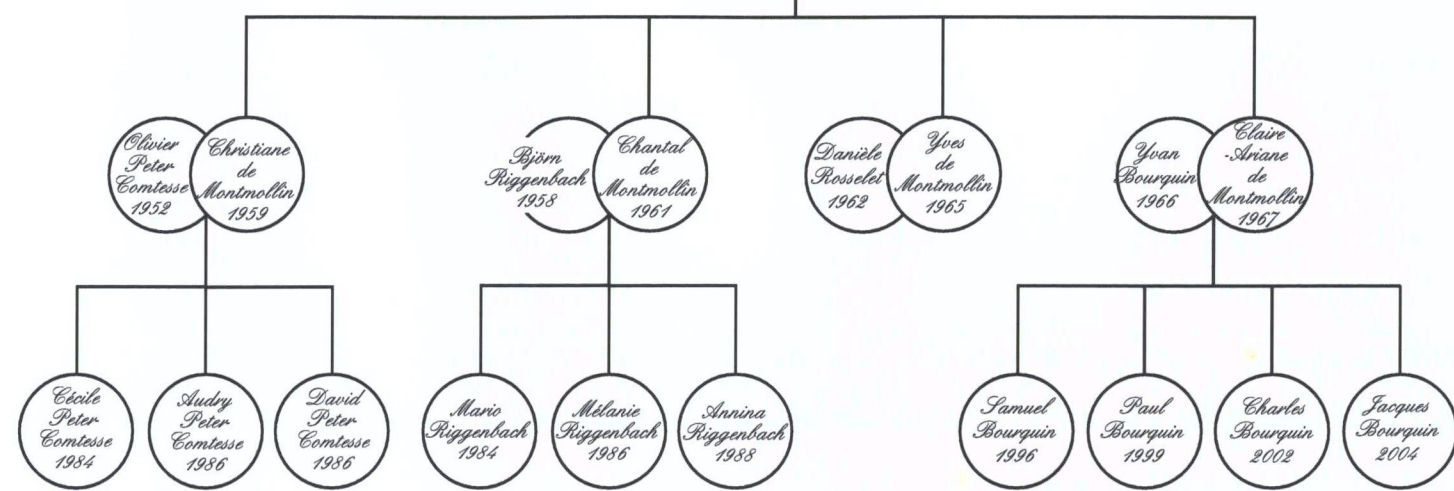
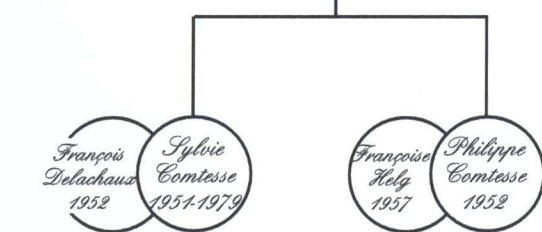
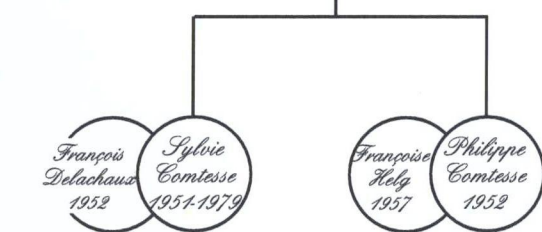
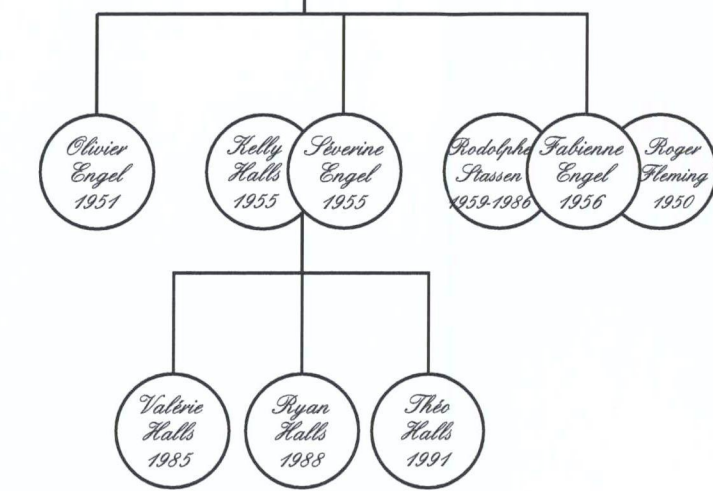
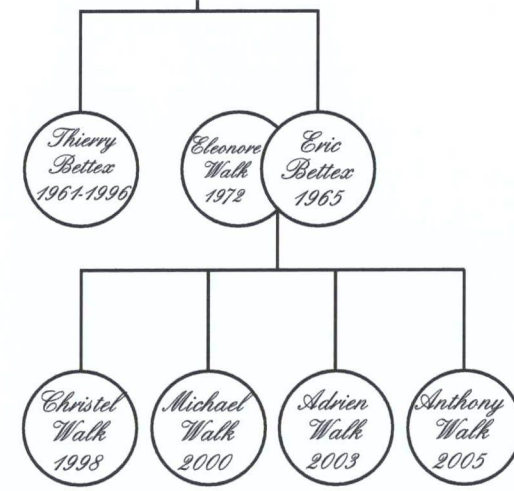
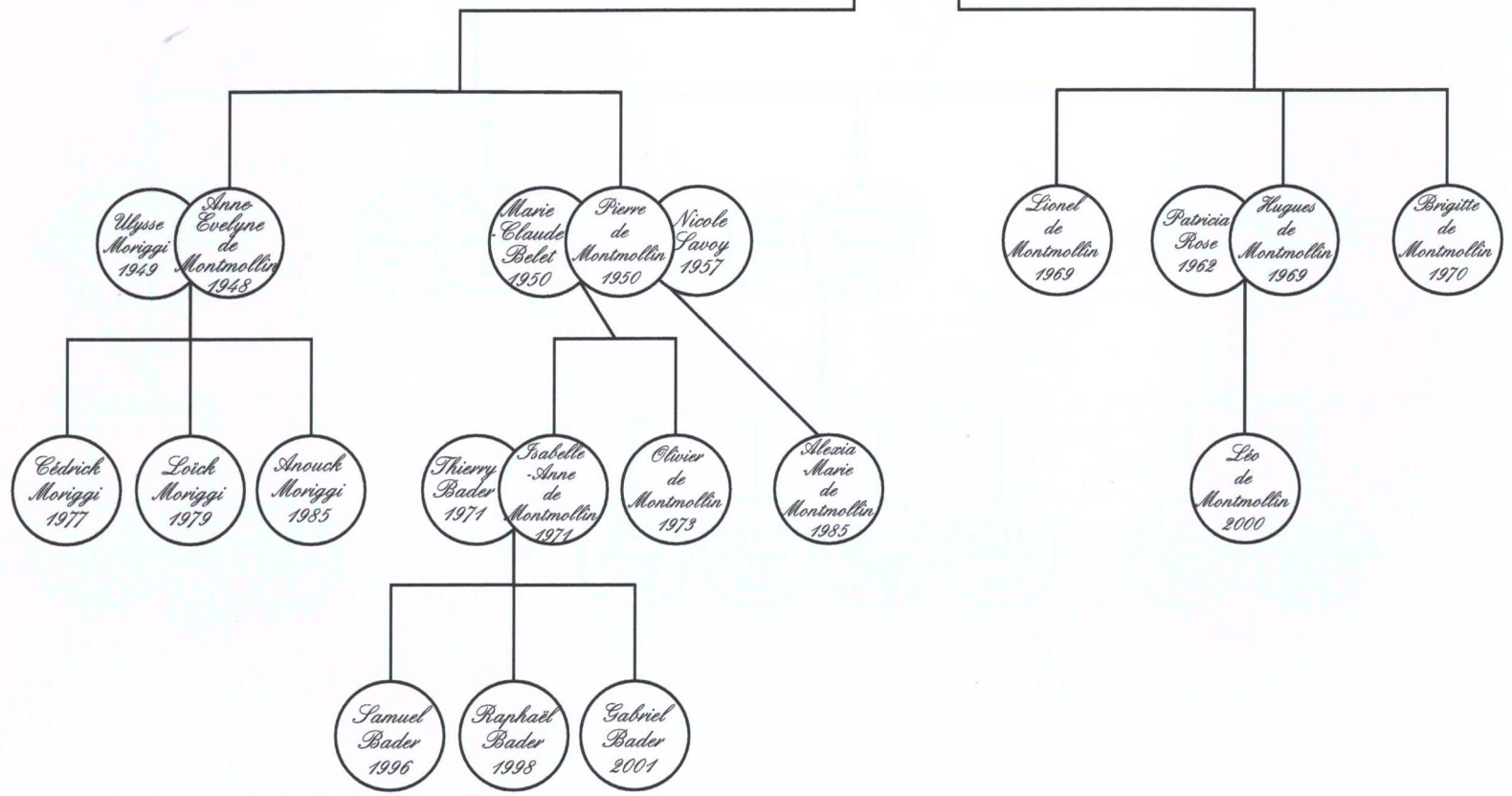

Werner
Vaucher
1886-1938

Mario Louise
de
Montmollin
dite "Putxi"
1898-1987

F

Karlmartin
Werner
1916

Marlise
Vaucher
1920

Suzy
Mathex
Pintschuk
1917-1995

Hugues
Vaucher
1922

Micheline
Vaucher
1927-1986

Marianne
Weitenmann
1945

Nicolas
Werner
1945-1992

Vera
Flammer
1961

Martin
Werner
1946

Alex
Briner
1949

Liselotte
Werner
1950

Thomas
Höppel
1950

Elisabeth
Werner
1952

Dominique
Werner
1974

Philippe
Werner
1975

Rita
Oliveira

Maria
Briner
1978

Adrian
Briner
1980

Raphael
Briner
1982

Jonas
Briner
1986

Johannes
Höppel
1982

Sibylla
Höppel
1985

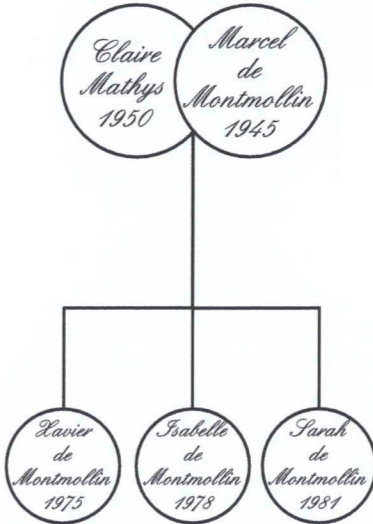
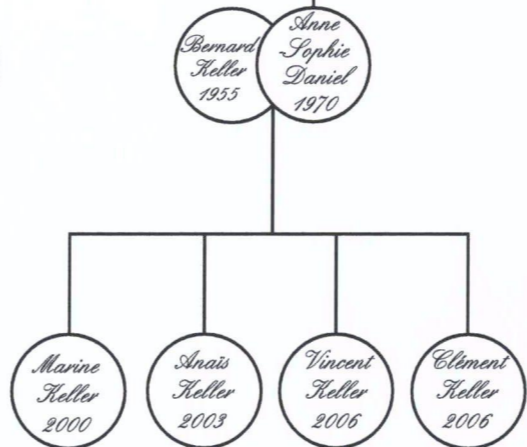
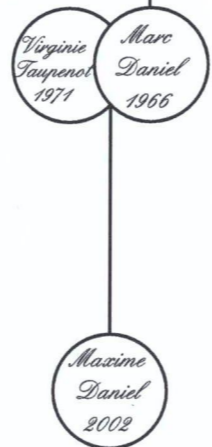
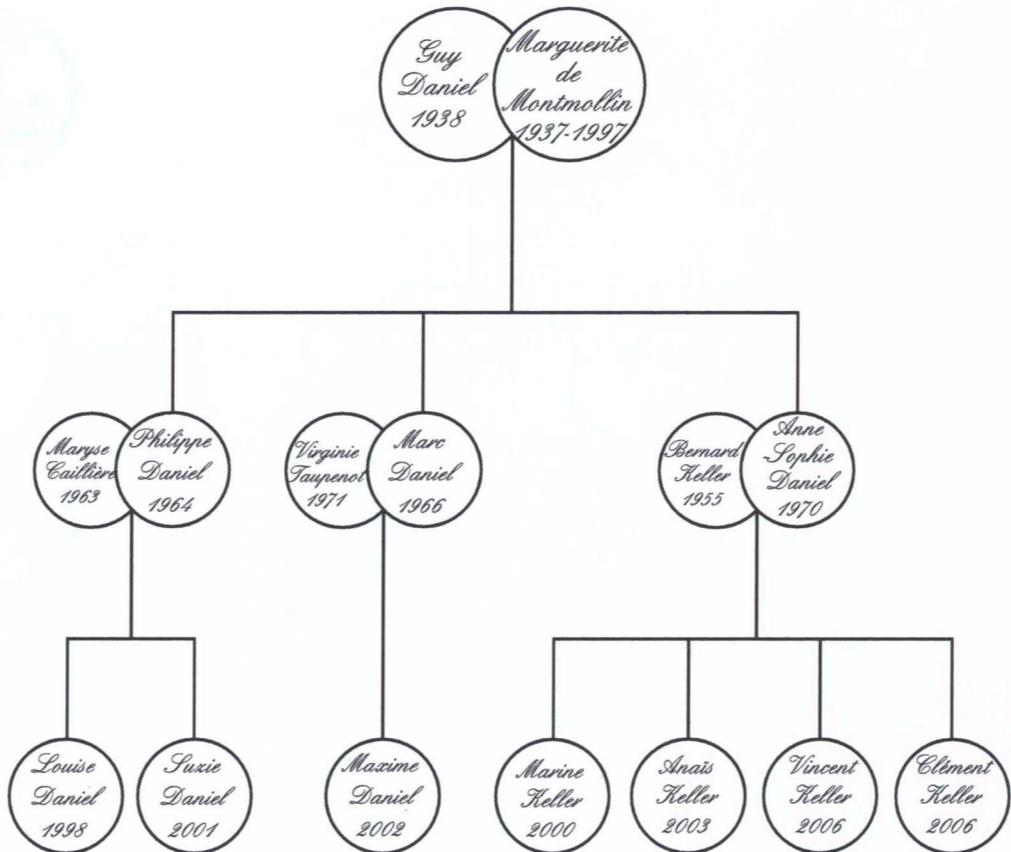
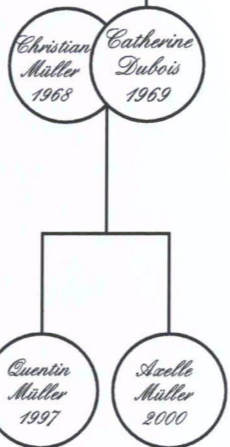
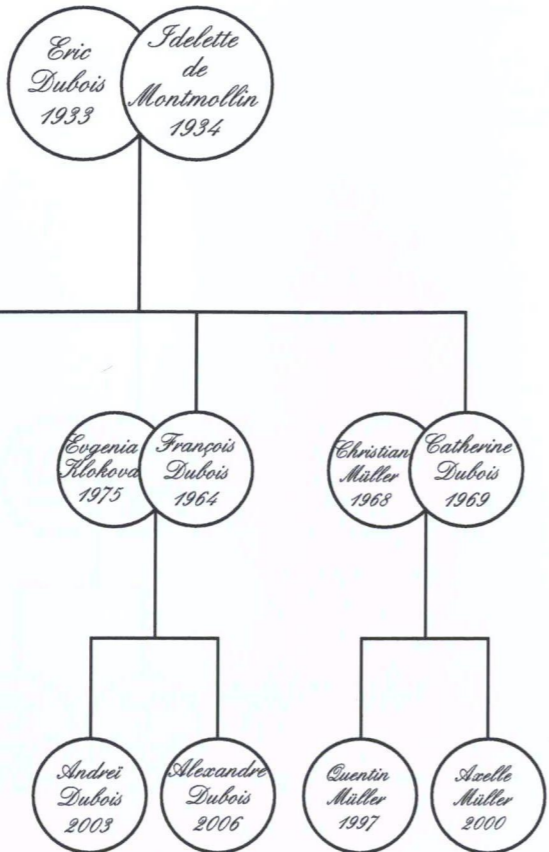
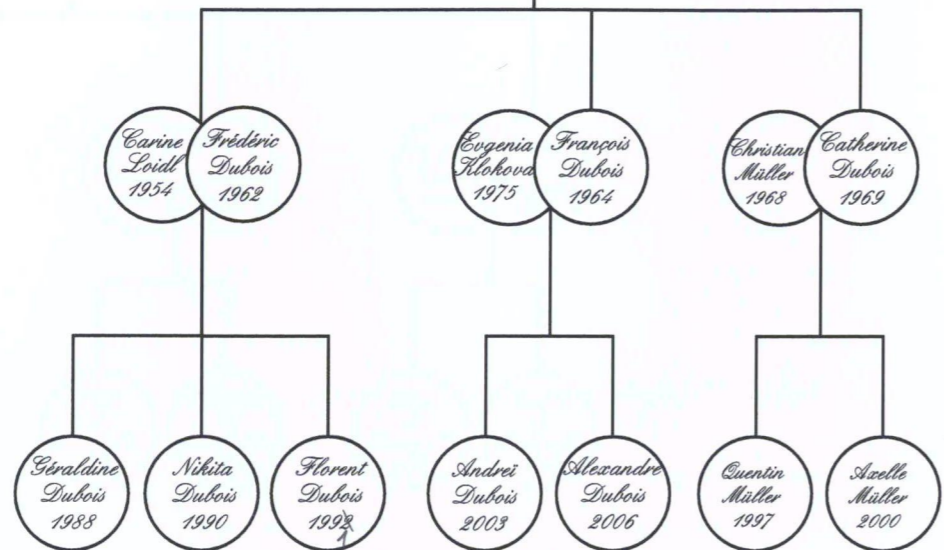
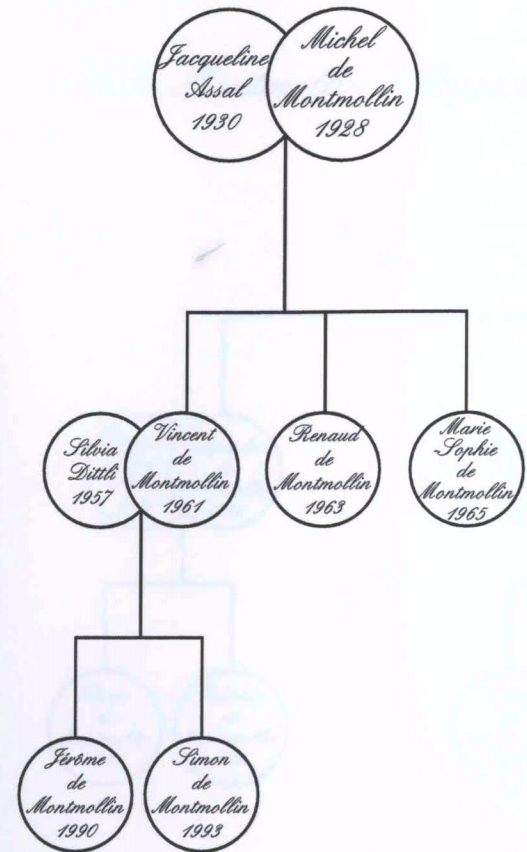

Madeleine
Du Bois
1904-1961

Léon
de
Montmollin
1902-1965

H

"Les Montmollin d'Argentine"

Haidée
dite Pinti
Camauer
1930

Laurent
de
Montmollin
(Comte d'Argentine)
1928-1992

Gilles
de
Montmollin
1929-1931

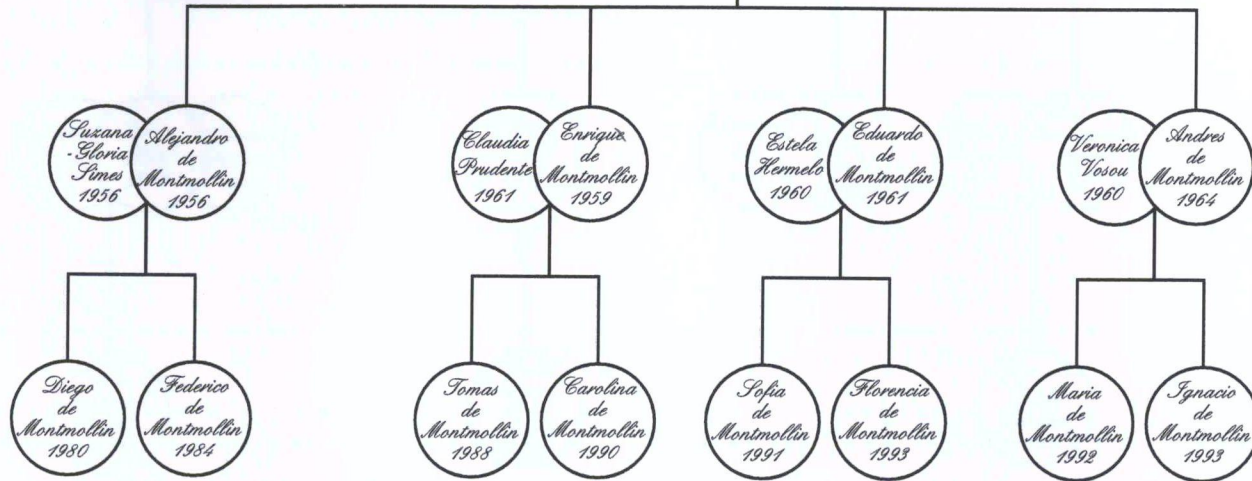

Nichelle
1995

Nagdalena
Ara

Max
Hopf
1902-1980

Alice dite
"Schatzi"
de
Montmollin
1908-1965

J

Henriette
Van der
Elst
1933

Max
-André
Hopf
1932

Anne
Marie
Notx
1940

Frédéric
Marti
1955

Harin
Hopf
1959

Bernard
Delessert
1945

Albéric
Hopf
1962

Victor
Leonard
Marti
1999

Manu
Benoit
Tobin
Hopf
2003

Alexandra
Sala
1970

Pierre
-Alain
Hopf
1969

Maurice
Camerin
1970

Viviane
Dominique
Hopf
1971

Massimo
Duitto
Camerin
2005

Neal
Weichel
1927-1987

Rosemarie
Hopf
1934

Kim
Horton
1964

Neal
Patrick
Weichel
1962

Laurice
-Anne
Weichel
1965

Sarah
Elisabeth
Horton
1990

Katherine
-Anne
Horton
1991

Alexander
Horton
1995

Fred
Eiegler
1924-1977

Madeleine
Hopf
1936

Yves
Laurent
Eiegler
1967

Philippe
Eiegler
1970

Marie
José
Apcar
1944

Eric
Albert
Hopf
1939